



Brugerterminal DV Active





Tekniske specifikationer:

Nettilslutning:	230 VAC \pm 10% 50/60 Hz
Datatransmission:	Ethernet og RS 422
Temperaturområde:	+15 °C til + 40°C (indbygget varmelegeme)
Indbygget vægtvisning:	6 cifre
Tastatur:	Tastatur udformet som store Touch felter på displayet
Skærmstørrelse	10"
Skærm Opløsning:	Op til 1024x768
Udførelse:	Robust rustfrit materiale, der kan tåle det barske danske vejrlig

Optioner:

Mulighed for op til 8 indgange og 8 udgange pr. terminal.
Magnetkort
Stregkode
Id-brik
Stregkodescanner
Tastatur

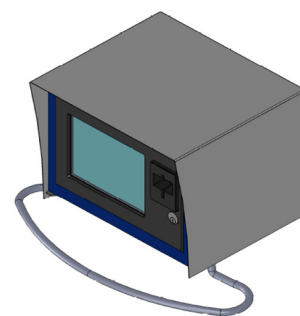

Betjening:

Chaufføren kan med denne terminal betjene sig selv under vejeforløbet. Dels er behovet for bemanning på anlægget reduceret, dels kan det muliggøre vejning udenfor normal åbningstid.

Betjeningsterminalen placeres i forbindelse med vægten og evt. også som adgangsterminal til anlægget. Derved kan der etableres kommunikation til vejesoftware direkte fra førerhuset.

Chaufføren betjener nu selv vejeanlægget ved hjælp af sit ID kort samt evt. en personlig kode
Hvis kortet accepteres er forbindelsen etableret til vejesoftware og vejeforløb kan gennemføres fra førerhuset. Under forløbet guides chaufføren gennem processen med dialog i det store letlæselige informationsdisplay.
Betjeningsenheden kan tilpasses de enkelte opgaver ligesom dialogen via software opsætninger kan tilpasses.